MAPA DO CELÓW PROJEKTOWYCH

data opracowania mapy 07.05.2019		ark.mapy zas. 234.423.074
Oznaczenie kancelaryjne zgłoszenia pracy geodezyjnej		WG.6642.356.2019
Miejscowość		Słucz
Jednostka ewidencyjna	identyfikator	200403_2
	nazwa	Radziłów
Obręb ewidencyjny	identyfikator	0027
	nazwa	Słucz
Skala mapy		1:500
Nazwa układu współrzędnych	prostokątnych płaskich	2000/7
	wysokości	EVRF 2007
Oznaczenie granic obszaru, który był przedmiotem aktualizacji		
Oznaczenie i informacje o służebnościach gruntowych mających wpływ na zagospodarowanie gruntów, zlokalizowanych w granicach projektowanej inwestycji		nie badano
Oznaczenie i symbol konturu użytku gruntowego, który nie jest ujawniony w bazie danych ewidencji gruntów i budynków		

BIURO USŁUG GEODEZYJNYCH
Zbigniew Deniszewski
18-402 Łomża, ul. Akacjowa 2

Nazwa/ imię i nazwisko wykonawcy oraz data i podpis osoby reprezentującej wykonawcę

GEODETA UPRAWNIONY
mgr inż. Zbigniew Deniszewski
Zaświadczenie GUGiK 1441

Imię i nazwisko, nr uprawnień oraz data i podpis geodety uprawnionego który opracował mapę

Poświadcza się, że niniejszy dokument został opracowany w wyniku prac geodezyjnych i kartograficznych, których rezultaty zawiera operat techniczny wpisany do ewidencji materiałów państwowego zasobu geodezyjnego i kartograficznego

Organ prowadzący państwowy zasób geodezyjny i kartograficzny	STAROSTA GRAJEWSKI
Identyfikator ewidencyjny materiału zasobu	P.2004.2019.374
Data wpisania operatu technicznego do ewidencji materiałów zasobu	13. MAJ. 2019
Imię i nazwisko osoby reprezentującej organ	Z up. STAROSTY Janina Katarzyna Koda INSPEKTOR

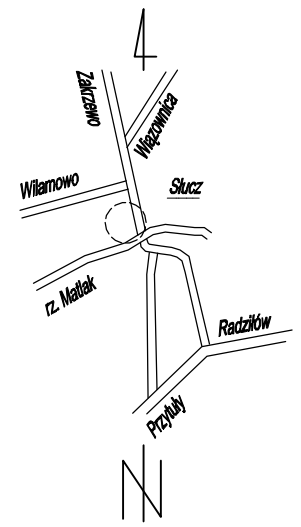

SZKIC ORIENTACYJNY

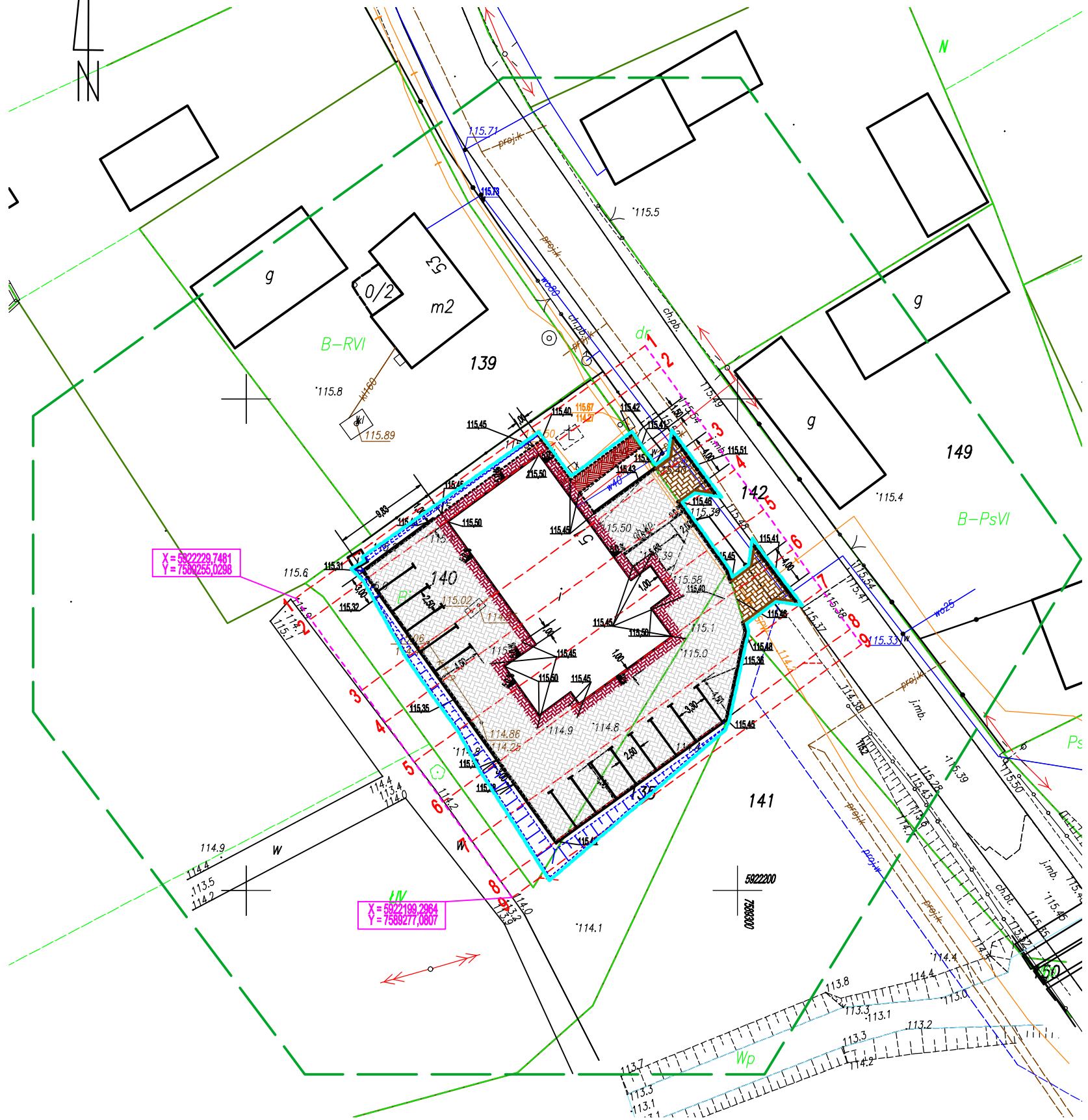

LEGENDA

elementy istniejące

- granice działek
- sieci teletechniczne
- sieć wodociągowa
- sieci energetyczne
- ogrodzenia działek

elementy projektowane

- krawężnik wysoki
- krawężnik obniżony
- obrzeże
- skarpy
- rury osłonowe na kablach
- zjazdy
- nawierzchnia placu
- chodnik
- opaska wokół budynku
- obszar oddziaływania
- rzędne nawierzchni
- linia odniesienia dla przekrojów
- lokalizacja przekrojów
- linie segregacyjne miejsc postojowych

za zgodność z oryginałem mapy do celów projektowych poświadczam

NADZORY i PROJEKTOWANIE Krystyna Lipińska
18-404 Łomża, ul. B. Prusa 15/48, NIP 718-127-04-21, tel 606 637 634, e-mail krylip@op.pl

NAZWA I ADRES INWESTYCJI	Zagospodarowanie terenu przy świetlicy wiejskiej w miejscowości Słucz		
INWESTOR	Gmina Radziłów, ul. Plac 500-Lecia 14, 19-213 Radziłów		
TYTUŁ RYSUNKU	PROJEKT ZAGOSPODAROWANIA TERENU - szczegóły wykonawcze		
DATA OPRACOWANIA 25.10.2021	ETAP PROJEKT WYKONAWCZY	SKALA 1:500	NR RYSUNKU 5
PROJEKTANT	NR UPRAWNIEŃ:	IZBA INŻYNIERÓW:	PODPIS:
Inż. Krystyna Lipińska	UAN.II.7342-27/84	PDL/BDI/0027/09	